

PROYECTOS



INVERSIONES
CYX

ESPECIALISTAS EN PISOS DE MADERA

PROYECTO ECO STYLE

ECO STYLE ES MAS DISEÑO, MAS ESTILO, MAS DETALLES Y FUNCIONALIDAD. POSEE UNA ARQUITECTURA ELEGANTE COMPUESTA POR 2 TORRES DE 20 PISOS C/U. CADA AMBIENTE HA SIDO DISEÑADO PARA VIVIR EXPERIENCIAS UNICAS Y DISFRUTAR DE LO QUE MAS TE GUSTE.

- **PROMUEVE:** FUNDAMENTA
- **CONSTRUCTORA:** AyA EDIFICACIONES
- **DISTRITO:** MAGDALENA DEL MAR
- **DEPARTAMENTOS:** 37 A 53 M2 APROX C/U
- **TIPO DE PISO:** SPC DE 5.5MM
- **MODELO PISO:** SOFT
- **AREA INSTALADA DE PISO:** 12900M2



PROYECTO ECO STYLE



PROYECTO OLAYA 535

UN PROYECTO DE 136 DEPARTAMENTOS, CON ENCANTO COSTERO UNICO, UBICADO A UN PASO DEL MALECON, EN EL EPICENTRO DE LA COMODIDAD, DESDE MERCADOS, COLEGIOS Y CENTROS COMERCIALES. CUENTA CON AREAS COMO TERRAZA BBQ, JARDIN INTERIOR, BAR, PISCINA Y MAS

- **PROMUEVE:** FRONTERA INMOBILIARIA
- **CONSTRUCTORA:** FRONTERA INMOBILIARIA
- **DISTRITO:** CHORRILLOS
- **DEPARTAMENTOS:** 35 A 132 M2 APROX C/U
- **TIPO DE PISO:** SPC DE 5MM
- **MODELO PISO:** OSLO
- **AREA INSTALADA DE PISO:** 6800 M2



PROYECTO FRONTERA OLAYA



PROYECTO MF WORK & LIVING

MF WORK & LIVING OFRECE OFRECE 28 PISOS Y 147 DEPARTAMENTOS. UN EDIFICIO QUE COMBINA DISEÑO Y PRACTICIDAD PARA TU ESTILO DE VIDA.

- **PROMUEVE:** HPC INMOBILIARIA
- **CONSTRUCTORA:** HL DESARROLLO INMOBILIARIO
- **DISTRITO:** MIRAFLORES
- **DEPARTAMENTOS:** 41 A 73 M2 APROX C/U
- **TIPO DE PISO:** SPC 5MM
- **MODELO PISO:** HARVEST
- **AREA INSTALADA DE PISO:** 7300 M2



PROYECTO MF WORK & LIVING



PROYECTO BASADRE 1310

BASADRE 1310 ES UN PROYECTO QUE RESPIRA EXCLUSIVIDAD Y ELEGANCIA. DESTACA POR SUS FINOS ACABADOS Y AMBIENTES CÁLIDOS. COMBINA UNA ARQUITECTURA IMPRESIONANTE CON ESPACIOS PENSADOS PARA VIVIR UN ESTILO DE VIDA PREMIUM EN EL CORAZÓN DE SAN ISIDRO.

- **PROMUEVE:** FUNDAMENTA
- **CONSTRUCTORA:** TERRAZUL
- **DISTRITO:** SAN ISIDRO
- **DEPARTAMENTOS:** 48 A 172 M2
APROX C/U
- **TIPO DE PISO:** MADERA SOLIDA
- **MODELO PISO:** GARAPA-ANACASPI
- **AREA INSTALADA DE PISO:** 4800 M2



PROYECTO BASADRE 1310

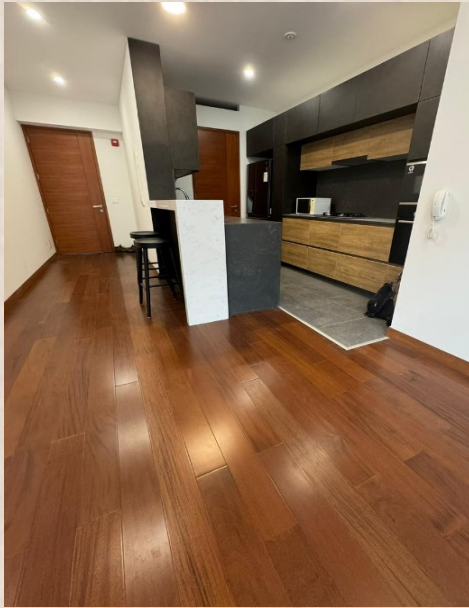

PROYECTO SQ WORK & LIVING

UN PROYECTO DE 31 PISOS, PRACTICO, CENTRICO Y MODERNO EN UNA UBICACIÓN ESTRATEGICA Y UN CONCEPTO PENSADO PARA EQUILIBRAR PRODUCTIVIDAD Y BIENESTAR. AREAS COMO CO WORKING, PISCINA TEMPERADA, GYM, SAUNA Y MAS

- **PROMUEVE:** HPC INMOBILIARIA
- **CONSTRUCTORA:** HL DESARROLLO INMOBILIARIO
- **DISTRITO:** SURQUILLO
- **DEPARTAMENTOS:** 40 A 80 M2 APROX C/U
- **TIPO DE PISO:** LAMINADO DE 8MM
- **MODELO PISO:** NEVADA
- **AREA INSTALADA DE PISO:** 6000 M2



PROYECTO SQ WORK & LIVING



PROYECTO ASTROMELIA

ASTROMELIA, CUENTA CON 14 PISOS, ES UNA VERSATIL PROPUESTA DONDE LOS ESPACIOS HAN SIDO DISEÑADOS PARA SATISFACER CADA FACETA DE LA VIDA. UBICADO ESTRATEGICAMENTE Y RODEADO DE TODO LO QUE NECESITAS.

- **PROMUEVE:** SANTO CRISTO INMOBILIARIA
- **CONSTRUCTORA:** ABRIL
- **DISTRITO:** JESUS MARIA
- **DEPARTAMENTOS:** 45 A 76 M2 APROX C/U
- **TIPO DE PISO:** LAMINADO 8MM
- **MODELO PISO:** NEVADA
- **AREA INSTALADA DE PISO:** 3350 M2



PROYECTO ASTROMELIA

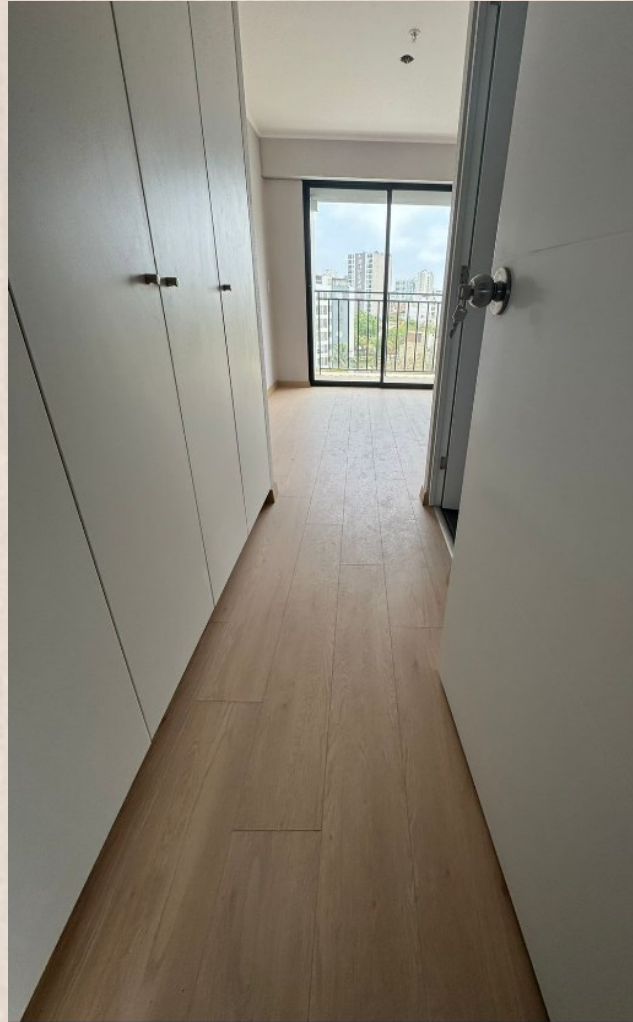

PROYECTO INSTANT

UN PROYECTO RESIDENCIAL DE 37 DEPARTAMENTOS, IDEAL PARA FAMILIAS Y PROFESIONALES QUE GOZAN DE LA VIDA PRACTICA, SOSTENIBLE Y BIEN CONECTADA. INSTANT COMBINA DISEÑO CONTEMPORANEO, UBICACIÓN ESTRATEGICA Y CALIDAD CONSTRUCTIVA

- **PROMUEVE:** INMGENIO INMOBILIARIA
- **CONSTRUCTORA:** INMGENIO INMOBILIARIA
- **DISTRITO:** SURCO
- **DEPARTAMENTOS:** 99 A 217 M2 APROX C/U
- **TIPO DE PISO:** SPC DE 5MM
- **MODELO PISO:** DUN
- **AREA INSTALADA DE PISO:** 3500 M2



PROYECTO INSTANT

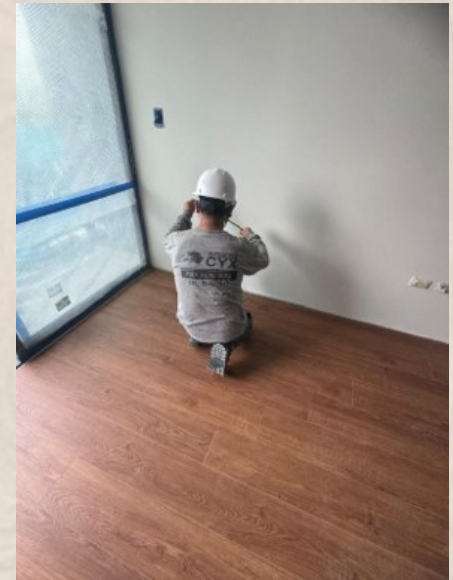
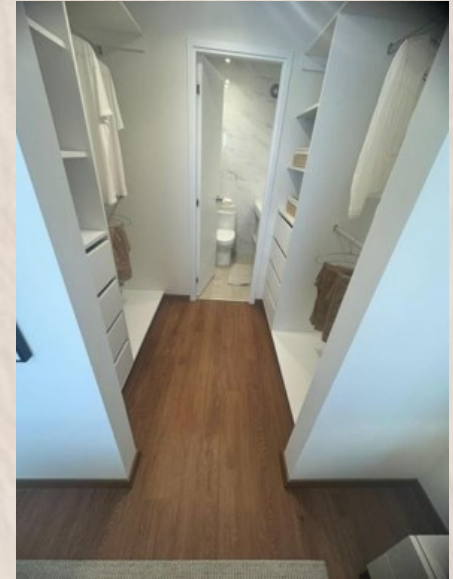
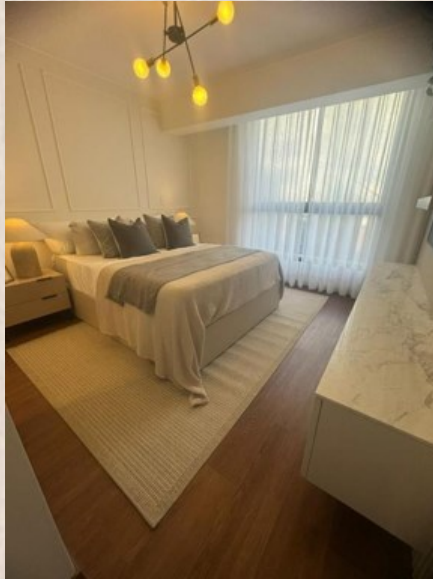

PROYECTO FAMILY APARTMENTS

ESTE PROYECTO DE 22 PISOS, COMPRENDE Y VALORA EL TIEMPO EN FAMILIA, CONCEBIDO EN UNA UBICACIÓN EXCEPCIONAL, CON DEPARTAMENTOS DE 1 A 3 DORMITORIOS EN UN EDIFICIO CON TODOS LOS AMENITIES PARA HACER UNA VIDA MAS COMODA.

- **PROMUEVE:** HPC INMOBILIARIA
- **CONSTRUCTORA:** HL DESARROLLO INMOBILIARIO
- **DISTRITO:** LA VICTORIA
- **DEPARTAMENTOS:** 45 A 90 M2 APROX C/U
- **TIPO DE PISO:** LAMINADO DE 8MM
- **MODELO PISO:** NEVADA
- **AREA INSTALADA DE PISO:** 5200 M2



PROYECTO FAMILY APARTMENTS



PROYECTO CHAMBERI 145

PROYECTO CHAMBERI CUENTA CON 7 PISOS, ES UN EDIFICIO RESPONSABLE CON EL ENTORNO, LA CALLE Y LA COMUNIDAD QUE LOS RODEA.

- **PROMUEVE:** LATERAL INMOBILIARIA
- **CONSTRUCTORA:** CONSTRUCTORA ALCAMO
- **DISTRITO:** MIRAFLORES
- **DEPARTAMENTOS:** 82 A 179 M2 APROX C/U
- **TIPO DE PISO:** SPC 5.0MM
- **MODELO PISO:** OSLO / PECAN
- **AREA INSTALADA DE PISO:** 1250 M2



PROYECTO CHAMBERI 145



PROYECTO FRIENDZ 2

FRIENDZ 2 ES UN PROYECTO PENSADO PARA LA FAMILIA. ES ACOGEDOR, CON POCOS PISOS Y RODEADO DE AREAS VERDES. CUENTA CON DIVERSAS ÁREAS COMUNES DE LAS CUALES DESTACA UN PARQUE CENTRAL, PISCINA, GIMNASIO EQUIPADO, SALA INFANTIL, SALA DE REUNIONES CON BAR Y TERRAZA, ZONA DE PARRILLA, ENTRE OTRAS MAS.

- **PROMUEVE:** HPC INMOBILIARIA
- **CONSTRUCTORA:** HL DESARROLLO INMOBILIARIO
- **DISTRITO:** CHORRILLOS
- **DEPARTAMENTOS:** 47 A 70 M2 APROX C/U
- **TIPO DE PISO:** LAMINADO DE 8MM
- **MODELO PISO:** NEVADA
- **AREA INSTALADA DE PISO:** 5800 M2



PROYECTO FRIENDZ 2



PROYECTO SANTA MARIA

PROYECTO SANTA MARIA OFRECE UNA EXPERIENCIA DE VIDA MODERNA, CON FÁCIL ACCESO A SERVICIOS, COMERCIOS Y PRINCIPALES VIAS.

SANTA MARIA 150 NO ES SOLO UN LUGAR PARA HABITAR, ES UNA PROPUESTA QUE ELEVA TU CALIDAD DE VIDA.

- **PROMUEVE:** FUTURO INVEST
- **CONSTRUCTORA:** PROA 2
- **DISTRITO:** MIRAFLORES
- **DEPARTAMENTOS:** 48 A 76 M2 APROX C/U
- **TIPO DE PISO:** SPC DE 5.5MM
- **MODELO PISO:** SOFT
- **AREA INSTALADA DE PISO:** 1750 M2



PROYECTO SANTA MARIA



PROYECTO RESIDENCIAL ADELA

RESIDENCIAL ADELA ESTA UBICADO EN UNA DE LAS CALLES MAS EMBLEMATICAS DE BARRANCO. EL PROYECTO OFRECE 4 PISOS Y 7 DEPARTAMENTOS. DISFRUTA DEL MALECON, DEL MAR Y LA FUSION ENTRE ARQUITECTURA MODERNA Y LA HISTORIA DE BARRANCO.

- **PROMUEVE:** DC&SB INMOBILIARIA
- **CONSTRUCTORA:** GRUPO BA
- **DISTRITO:** BARRANCO
- **DEPARTAMENTOS:** 77 A 96 M2 APROX C/U
- **TIPO DE PISO:** SPC 5.0MM
- **MODELO PISO:** HARVEST
- **AREA INSTALADA DE PISO:** 1500 M2



PROYECTO RESIDENCIAL ADELA

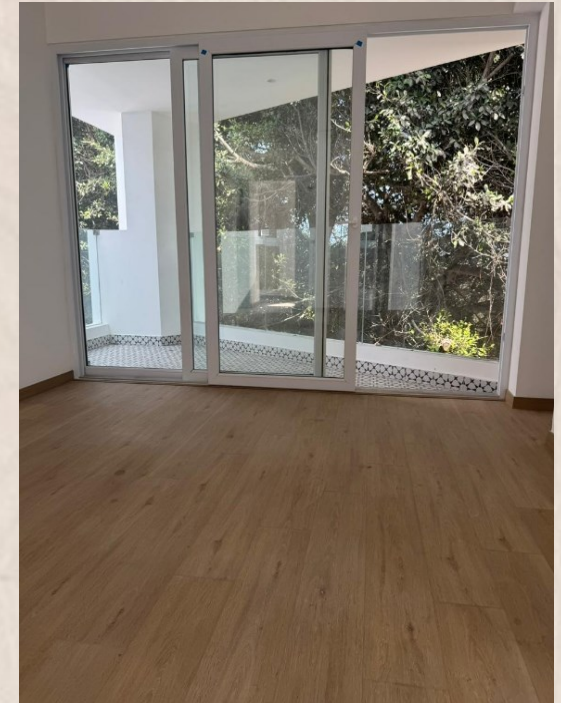

PROYECTO AMADEUS

AMADEUS ES UN EXCLUSIVO EDIFICIO DE 12 DEPARTAMENTOS DISTRIBUIDOS EN 4 PISOS MAS AZOTEA, SU DISEÑO MODERNO COMBINA ELEGANCIA Y FUNCIONALIDAD, CREANDO ESPACIOS ACOGEDORES PARA EL DIA A DIA.

- **PROMUEVE:** VMG PROJECT SAC
- **CONSTRUCTORA:** VMG PROJECT SAC
- **DISTRITO:** SAN BORJA
- **DEPARTAMENTOS:** 90 A 140M2 APROX C/U
- **TIPO DE PISO:** LAMINADO H2O DE 8.0MM
- **MODELO PISO:** HISTORIC
- **AREA INSTALADA DE PISO:** 850M2



PROYECTO AMADEUS



PROYECTO MILLET 73

MILLET 73 CUENTA CON 14 EXCLUSIVOS DEPARTAMENTOS, SE ENCUENTRA UBICADO EN UNA DE LAS ZONAS MAS RESIDENCIALES Y TRANQUILAS DE SAN BORJA. ES UN PROYECTO DESARROLLADO PENSANDO EN LAS NECESIDADES ACTUALES DE LA FAMILIA MODERNA.

- **PROMUEVE:**
- **CONSTRUCTORA:** GRUPO BA CONSTRUCTORES
- **DISTRITO:** SAN BORJA
- **DEPARTAMENTOS:** 82 A 179 M2 APROX C/U
- **TIPO DE PISO:** SPC 5.5MM
- **MODELO PISO:** AMAT
- **AREA INSTALADA DE PISO:** 1800 M2



PROYECTO MILLET 73



PROYECTO ATRIUM

EDIFICIO ATRIUM CUENTA CON 10 DEPARTAMENTOS. ENCARNA UN ESTILO DE VIDA UNICO. AQUÍ SE COMBINAN LOS BENEFICIOS DE VIVIR CON UNA EXCELENTE UBICACIÓN, TRANQUILIDAD Y PRIVACIDAD

- **PROMUEVE:** INNOVANDUM
- **CONSTRUCTORA:** TIERRA MILENARIA
- **DISTRITO:** SURCO
- **DEPARTAMENTOS:** 40 A 127 M2 APROX C/U
- **TIPO DE PISO:** SPC DE 5MM
- **MODELO PISO:** OSLO
- **AREA INSTALADA DE PISO:** 700 M2



PROYECTO ATRIUM



PROYECTO VALUÉ

EDIFICIO VALUÉ CUENTA CON 7 PISOS DE ALTURA Y 26 DEPARTAMENTOS, INTEGRA LAS TENDENCIAS DE DISEÑO DE VANGUARDIA EN UN EDIFICIO ECO-AMIGABLE. CON AMPLIOS DEPARTAMENTOS, AREAS VERDES Y ESPACIOS COMUNES.

- **PROMUEVE:** CREATE INMOBILIARIA
- **CONSTRUCTORA:** ING. Y CONSTRUCCION MONTEGRANDE
- **DISTRITO:** SURCO
- **DEPARTAMENTOS:** 35 A 130 M2 APROX C/U
- **TIPO DE PISO:** SPC DE 5MM
- **MODELO PISO:** DUN
- **AREA INSTALADA DE PISO:** 1800 M2



PROYECTO VALUÉ



PROYECTO GRAÑA 637

EDIFICIO MULTIFAMILIAR DE 5 PISOS Y 19 DEPARTAMENTOS, UBICADO EN MAGDALENA DEL MAR. OFRECE UNA ARQUITECTURA MODERNA, RESCATANDO LOS ESPACIOS FUNCIONALES Y EXCELENTE UBICACIÓN

- **PROMUEVE:** ARMONHY INMOBILIARIA
- **CONSTRUCTORA:** ADVANCE ASOCIADOS
- **DISTRITO:** MAGDALENA DEL MAR
- **DEPARTAMENTOS:** 90 M2 APROX C/U
- **TIPO DE PISO:** MADERA ESTRUCTURADA 10MM
- **MODELO PISO:** BOS01
- **AREA INSTALADA DE PISO:** 1800 M2



PROYECTO GRAÑA 637



EDIFICIO HARMONIE

EDIFICIO MULTIFAMILIAR DE 27 DEPARTAMENTOS, UBICADO EN MAGDALENA DEL MAR. OFRECE UNA ARQUITECTURA MODERNA, RESCATANDO LOS ESPACIOS FUNCIONALES Y EXCELENTE UBICACIÓN

- **PROMUEVE:** ARMONHY INMOBILIARIA
- **CONSTRUCTORA:** ADVANCE ASOCIADOS
- **DISTRITO:** MAGDALENA DEL MAR
- **DEPARTAMENTOS:** 59 M2 APROX C/U
- **TIPO DE PISO:** LAMINADO DE 8MM
- **MODELO PISO:** NEVADA
- **AREA INSTALADA DE PISO:** 1600 M2



EDIFICIO HARMONIE



PROYECTO ASIRI

PROYECTO ASIRI CUENTA CON 8 PISOS, 85 DEPARTAMENTOS. SE UBICA EN EL BARRANCO TRADICIONAL DONDE SE RESPIRA LA TRANQUILIDAD Y ACCESIBILIDAD A LO QUE NECESITAS. ESPACIOS DISEÑADOS PARA SENTIR INDEPENDENCIA Y COMODIDAD

- **PROMUEVE:** PAQARI INMOBILIARIA
- **CONSTRUCTORA:** LLC CONSTRUCTORES
- **DISTRITO:** BARRANCO
- **DEPARTAMENTOS:** 42 A 74 M2 APROX C/U
- **TIPO DE PISO:** SPC DE 5MM
- **MODELO PISO:** AMATIQUE
- **AREA INSTALADA DE PISO:** 4900 M2



PROYECTO ASIRI



PROYECTO MULTIFAMILIAR PONT

UBICADO EN UNA ZONA PRIVILEGIADA ENTRE LAS CALLES MAS EXCLUSIVAS DE SAN ISIDRO, INSPIRADO EN EL URBANISMO FRANCÉS. ACABADOS DE ALTA GAMMA. MODERNO.

- **PROMUEVE:** INMACA
- **CONSTRUCTORA:** LLC CONSTRUCTORES
- **DISTRITO:** SAN ISIDRO
- **DEPARTAMENTOS:** 220 M2 APROX C/U
- **TIPO DE PISO:** SOLIDO BAMBOO 12MM
- **MODELO PISO:** CARBONIZADO
- **AREA INSTALADA DE PISO:** 2800 M2



PROYECTO MULTIFAMILIAR PONT

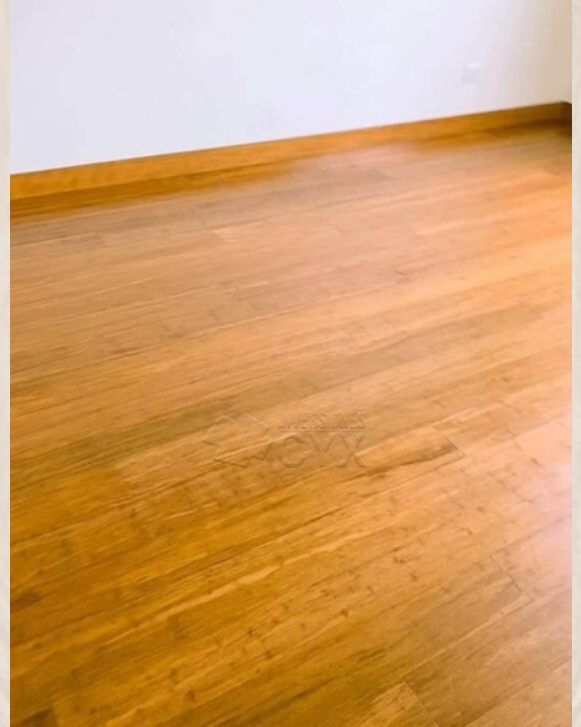
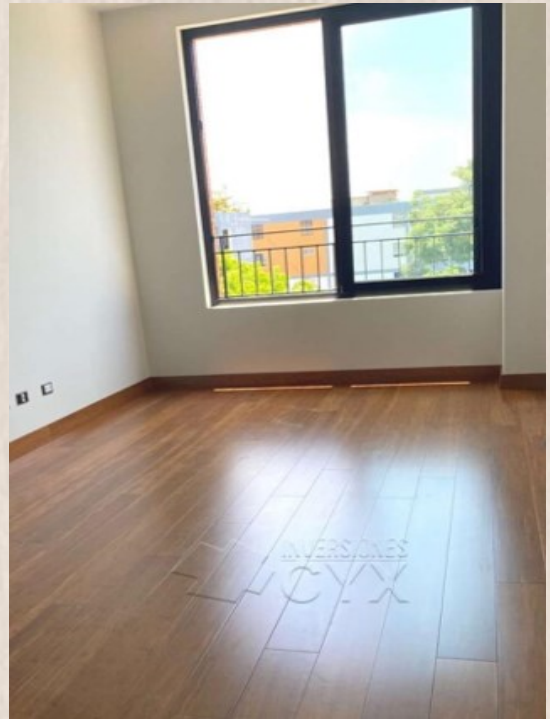

PROYECTO GRANT

UBICADO EN EL CORAZON DE MIRAFLORES,
ESTE PROYECTO CUENTA CON 65
DEPARTAMENTOS.

- **PROMUEVE:** ALBAMAR
- **CONSTRUCTORA:** ALBAMAR
- **DISTRITO:** MIRAFLORES
- **DEPARTAMENTOS:** 60 M2 APROX C/U
- **TIPO DE PISO:** MADERA ESTRUCTURADA
12MM
SPC DE 5MM
- **MODELO PISO:** TAUARI SIENA / HARVEST
- **AREA INSTALADA DE PISO:** 3900 M2



PROYECTO GRANT



PROYECTO RESIDENCIAL NIZA

EDIFICIO MULTIFAMILIAR DE 20
DEPARTAMENTOS, UBICADO EN LA BELLA Y
ARBORIZADA AV LOS PRECURSORES EN
SURCO.

- **PROMUEVE:** INHOUSE
- **CONSTRUCTORA:** CONSTRUCTORA
KALLPA
- **DISTRITO:** SURCO
- **DEPARTAMENTOS:** 20 A 220 M2 APROX C/U
- **TIPO DE PISO:** SÓLIDO DE MADERA 15MM
BAMBOO DE 12MM
- **MODELO PISO:**
SHIHUAHUACO/CARBONIZADO
- **AREA INSTALADA DE PISO:** 2700 M2



PROYECTO RESIDENCIAL NIZA

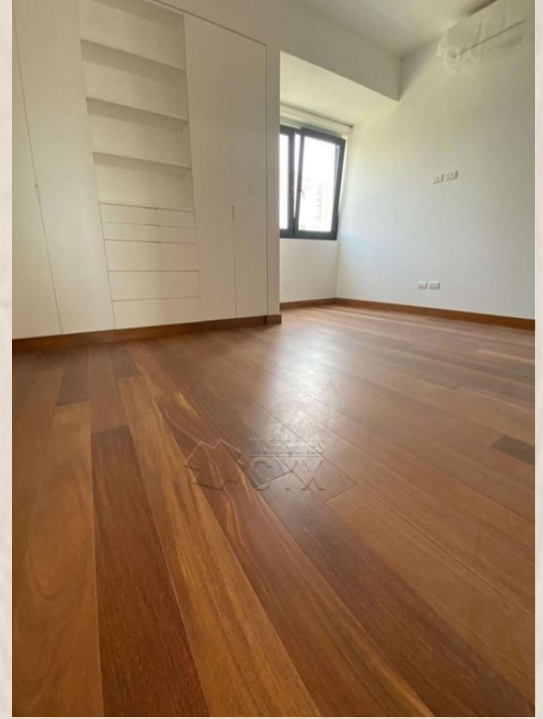

PROYECTO RESIDENCIAL ART PLACE

EDIFICIO MULTIFAMILIAR DE 5 PISOS Y 22 DEPARTAMENTOS, CUENTA CON ESPACIOS CREADOS PARA COMPARTIR EXPERIENCIAS. AMPLIAS ZONAS COMUNES Y JARDIN EXTERNO.

- **PROMUEVE:** JFC EDIFICACIONES
- **CONSTRUCTORA:** JFC EDIFICACIONES
- **DISTRITO:** SAN BORJA
- **DEPARTAMENTOS:** 92 M2 APROX C/U
- **TIPO DE PISO:** SPC DE 5MM
- **MODELO PISO:** HARVEST
- **AREA INSTALADA DE PISO:** 1800 M2



PROYECTO ART PLACE



PROYECTO RESIDENCIAL PARK PLACE

PARK PLACE ES UN EDIFICIO DE 4 PISOS Y 12 DEPARTAMENTOS, UBICADO EN UNO DE LOS ACCESOS NATURALES A MIRAFLORES, EN UNA EXCELENTE ZONA RESIDENCIAL

- **PROMUEVE:** JFC EDIFICACIONES
- **CONSTRUCTORA:** JFC EDIFICACIONES
- **DISTRITO:** MIRAFLORES
- **DEPARTAMENTOS:** 82 M2 APROX C/U
- **TIPO DE PISO:** SPC DE 5MM
- **MODELO PISO:** AMATIQUE
- **AREA INSTALADA DE PISO:** 1000 M2



PROYECTO PARK PLACE



EDIFICIO MONTE UMBROSO 520

PARK PLACE ES UN EDIFICIO DE 7 PISOS Y 31 DEPARTAMENTOS, UBICADO EN EL CORAZÓN DE CHACARILLA SURCO

- **PROMUEVE:** GALEON INMOBILIARIA
- **CONSTRUCTORA:** CONSTRUCTORA PLANIFIKA SAC
- **DISTRITO:** CHACARILLA - SURCO
- **DEPARTAMENTOS:** 64 A 142 M2 APROX C/U
- **TIPO DE PISO:** SPC DE 6MM
- **MODELO PISO:** AMATIQUE Y HARVEST
- **AREA INSTALADA DE PISO:** 2500 M2



EDIFICIO MONTE UMBROSO 520



PROYECTO PARQUE DEL CARMEN

PARK PLACE ES UN EDIFICIO DE 7 PISOS Y 31 DEPARTAMENTOS, UBICADO EN EL CORAZÓN DE CHACARILLA SURCO

- **PROMUEVE:** T-CONSTRUYE
- **CONSTRUCTORA:** T-CONSTRUYE
- **DISTRITO:** PUEBLO LIBRE
- **DEPARTAMENTOS:** 110 M2 APROX C/U
- **TIPO DE PISO:** BAMBOO 12MM / LAMINADO 8MM
- **MODELO PISO:** CARBONIZADO / HIGHLAND
- **AREA INSTALADA DE PISO:** 1600 M2



PROYECTO PARQUE DEL CARMEN



PROYECTO LIVING MIRAFLORES

PROYECTO MULTIFAMILIAR A POCOS METROS DEL PARQUE SOLARI QUE CONSTA DE 7 PISOS MAS AZOTEA, 20 DEPARTAMENTOS, TODOS CON VISTA A LA CALLE.

- **PROMUEVE:** ARQUITEC DESARROLLADORA INMOBILIARIA
- **CONSTRUCTORA:** ARQUITEC DESARROLLADORA INMOBILIARIA
- **DISTRITO:** MIRAFLORES
- **DEPARTAMENTOS:** 120 M2 APROX C/U
- **TIPO DE PISO:** MADERA ESTRUCTURADA DE 10MM
- **MODELO PISO:** SHIHUAHUACO
- **AREA INSTALADA DE PISO:** 2400 M2



PROYECTO LIVING MIRAFLORES



PROYECTO VIVE 20

PROYECTO VIVE 20 CUENTA CON 8 PISOS Y 15 DEPARTAMENTOS. ES UN LUGAR ATRACTIVO PARA VIVIR, RODEADO DE PARQUES ARBOLADOS. SIN DUDA EL LUGAR INDICADO PARA LA FAMILIA

- **PROMUEVE:** NEXO INGENIERIA
- **CONSTRUCTORA:** NEXO INGENIERIA
- **DISTRITO:** SAN BORJA
- **DEPARTAMENTOS:** 110 M2 APROX C/U
- **TIPO DE PISO:** SOLIDO DE BAMBOO 12MM
- **MODELO PISO:** HONEY
- **AREA INSTALADA DE PISO:** 2700 M2



PROYECTO VIVE 20



PROYECTO OLIVAR PLACE

EL EDIFICIO CUENTA CON 6 PISOS Y 9 DEPARTAMENTOS. SE ENCUENTRA FRENTE AL PARQUE EL OLIVAR, SU DISEÑO DE ARQUITECTURA CLASICA SOBRESALE. PENSADO EN LO TRADICIONAL Y ADAPTADO A UNA VIDA MODERNA.

- **PROMUEVE:** FG EDIFICACIONES
- **CONSTRUCTORA:** FG EDIFICACIONES
- **DISTRITO:** SAN ISIDRO
- **DEPARTAMENTOS:** 165 M2 APROX C/U
- **TIPO DE PISO:** ESTRUCTURADO 10MM
- **MODELO PISO:** SHIHUAHUACO / TAUARI SIENA / ROBLE SMOKE
- **AREA INSTALADA DE PISO:** 2700 M2



PROYECTO OLIVAR PLACE

